UZASADNIENIE DO PLANU OGÓLNEGO GMINY ŚNIADOWO

CZĘŚĆ GRAFICZNA

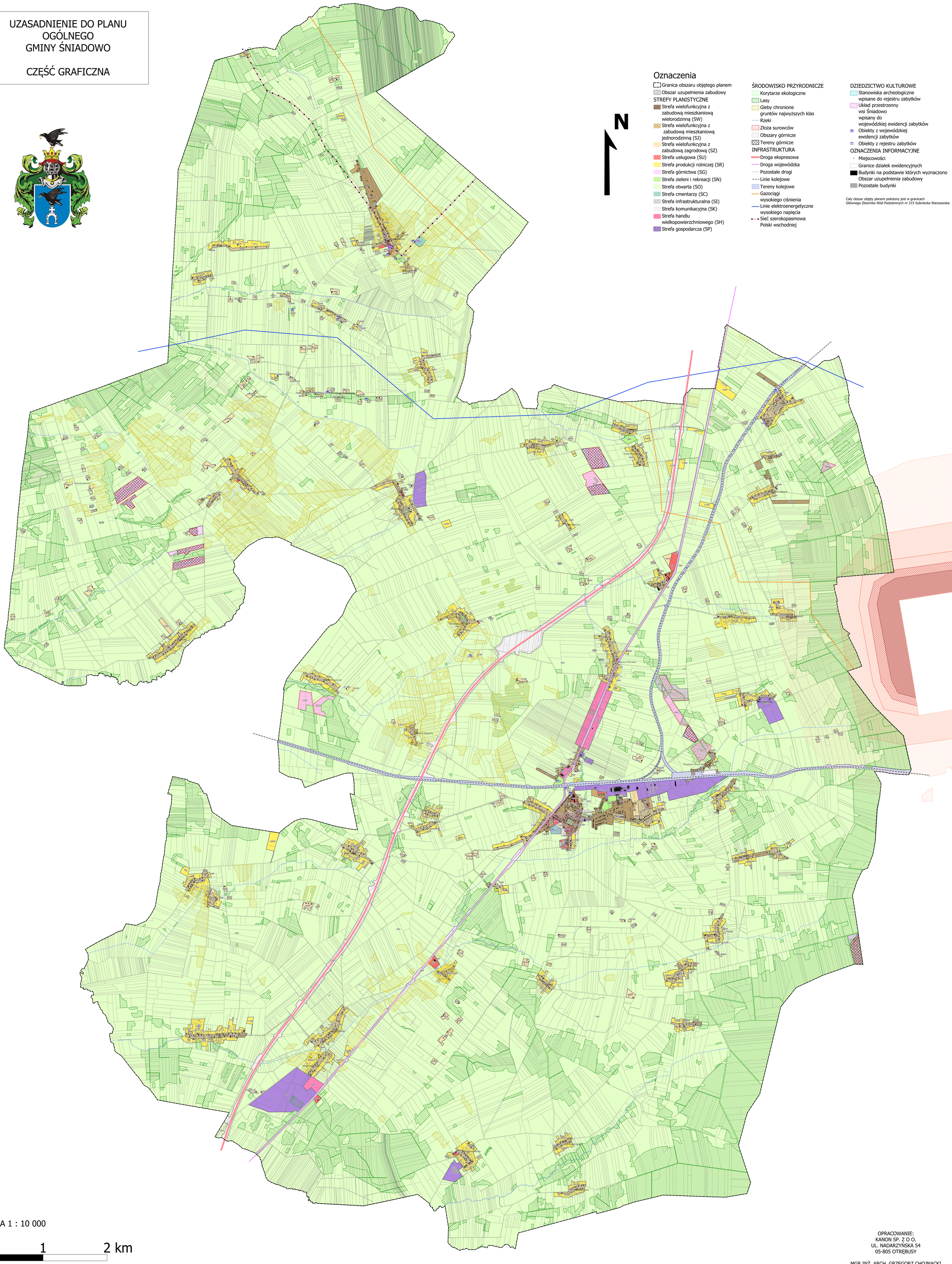

Oznaczenia

- Granica obszaru objętego planem
- Obszar uzupełnienia zabudowy

STREFY PLANISTYCZNE
- Strefa wielofunkcyjna z zabudową mieszkaniową wielorodzinną (SW)
- Strefa wielofunkcyjna z zabudową mieszkaniową jednorodzinną (SJ)
- Strefa wielofunkcyjna z zabudową zagrodową (SZ)
- Strefa usługowa (SU)
- Strefa produkcji rolniczej (SR)
- Strefa górnictwa (SG)
- Strefa zieleni i rekreacji (SN)
- Strefa otwarta (SO)
- Strefa cmentarzy (SC)
- Strefa infrastrukturalna (SI)
- Strefa komunikacyjna (SK)
- Strefa handlu wielkopowierzchniowego (SH)
- Strefa gospodarcza (SP)

ŚRODOWISKO PRZYRODNICZE
- Korytarze ekologiczne
- Lasy
- Gleby chronione gruntów najwyższych klas
- Rzeki
- Złoża surowców
- Obszary górnicze
- Tereny górnicze

INFRASTRUKTURA
- Droga ekspresowa
- Droga wojewódzka
- Pozostałe drogi
- Linie kolejowe
- Tereny kolejowe
- Gazociągi wysokiego ciśnienia
- Linie elektroenergetyczne wysokiego napięcia
- Sieć szerokopasmowa Polski wschodniej

DZIEDZICTWO KULTUROWE
- Stanowiska archeologiczne wpisane do rejestru zabytków
- Układ przestrzenny wsi Śniadowo wpisany do wojewódzkiej ewidencji zabytków
- Obiekty z wojewódzkiej ewidencji zabytków
- Obiekty z rejestru zabytków

OZNACZENIA INFORMACYJNE
- Miejscowości
- Granice działek ewidencyjnych
- Budynki na podstawie których wyznaczono Obszar uzupełnienia zabudowy
- Pozostałe budynki

Cały obszar objęty planem położony jest w granicach Głównego Zbiornika Wód Podziemnych nr 215 Subniecka Warszawska

SKALA 1 : 10 000

0 1 2 km

OPRACOWANIE:
KANON SP. Z O O.
UL. NADARZYŃSKA 54
05-805 OTRĘBUSY

MGR INŻ. ARCH. GRZEGORZ CHOJNACKI
MGR INŻ. PAULINA STARCZEWSKA
MGR ADAM OLEWNICZAK